

ANTAE

Revista de Arquitectura
Arkitektura Aldizkaria

A O

Edificios de aparcamientos

Larratxo - Gipuzkoa

ARQUITECTO

Fco. Javier Solano Álvarez

Fotografías: Jesús Martín Ruiz





Integrar el edificio en el entorno, manteniendo la mayor superficie posible de espacios públicos; evitar en la medida de lo posible el impacto visual; conservar el mayor número de árboles existente y convertir el edificio en un telón de fondo semitransparente de la parcela fueron algunos de los objetivos de este proyecto.

El edificio, de aproximadamente 10.500 metros cuadrados, está situado en el paseo de Larratxo, San Sebastián. Su cerramiento se resuelve a base de un tejido metálico, que permite la ventilación natural de las plantas sobre rasante manteniendo también la visual interior-externo. Además, es lo suficientemente resistente para evitar actos vandálicos.

La cubierta del edificio se ha resuelto a modo de espacio de juego para niños accediéndose a éste desde la calle Leosiñeta. La caja de cristal que posee dicha cubierta tiene una serigrafía compuesta por óvalos, motivo que se repite en

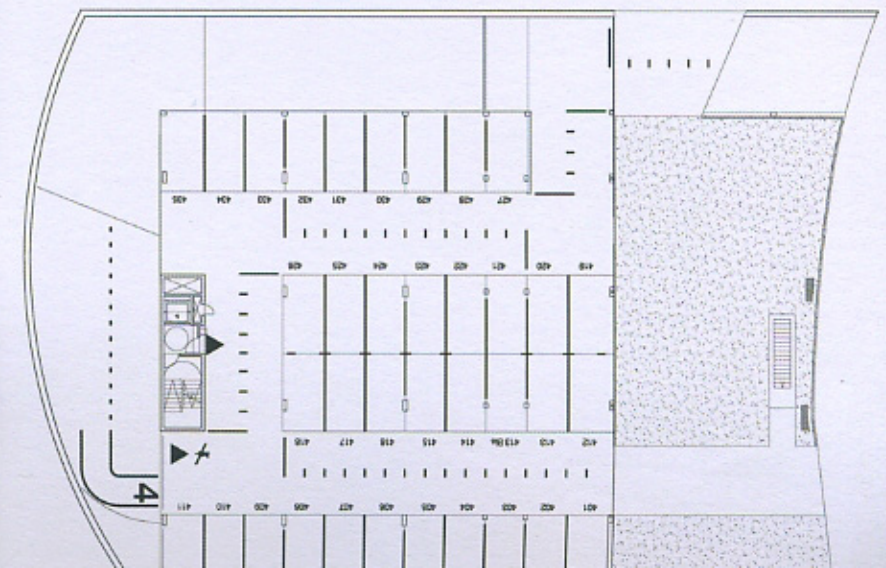
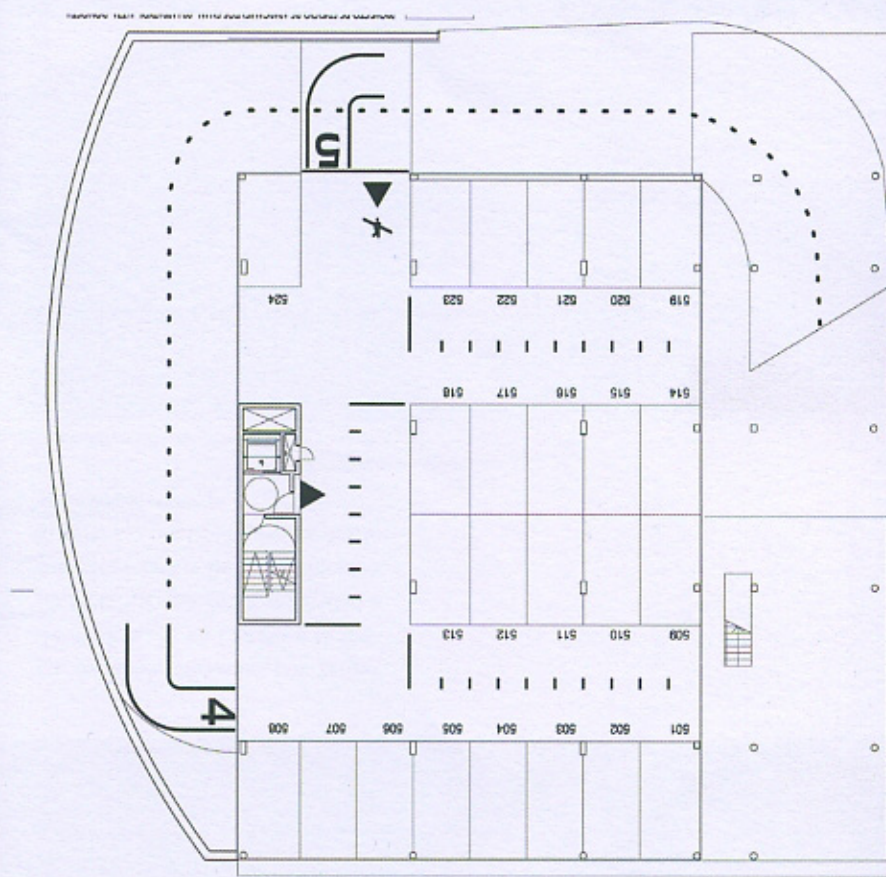
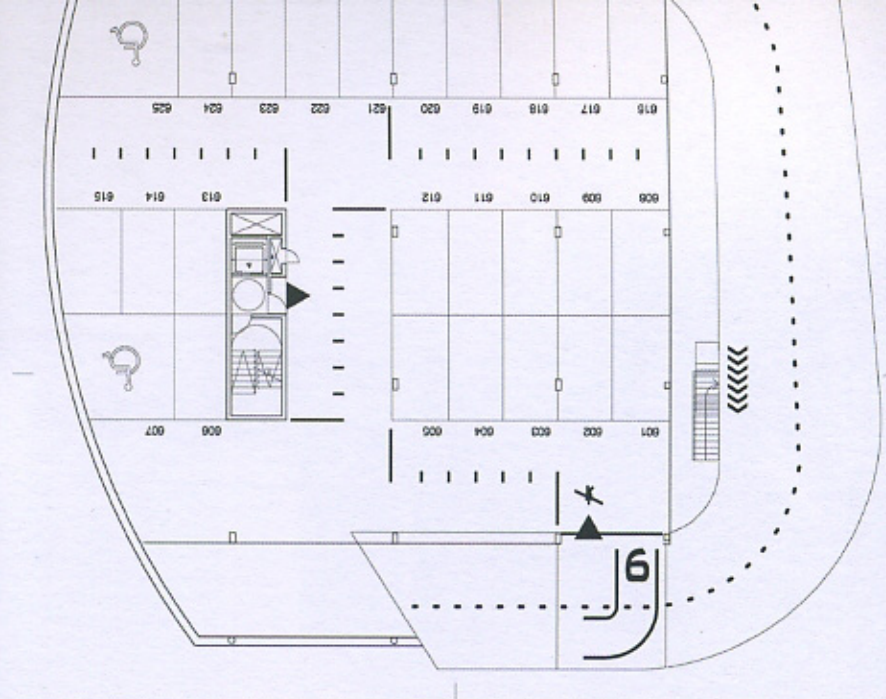

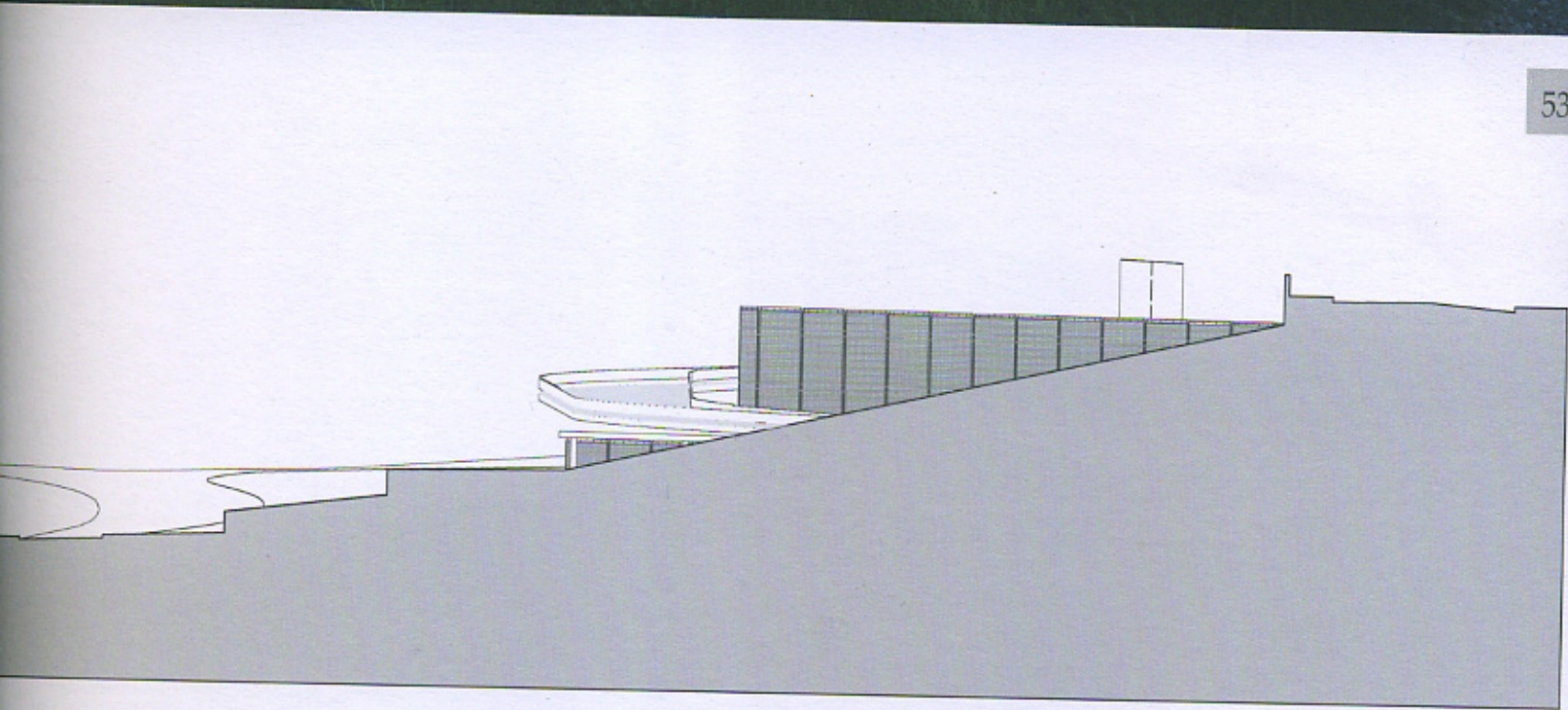

ha técnica

fitxa teknikoa

<p>proyecto de aparcamientos en "al.03 Larratxo"</p>	<p>situación o Larratxo 44, Aitxa, nosía-San Sebastian</p>	<p>fecha terminación Abril 2004</p>	<p>arquitecto ivier Solano Alvarez</p>	<p>aparejador mando Díez Laguna</p>	<p>promotor Patronato Municipal de la Vivienda. Ayuntamiento de San Sebastián</p>	<p>constructor Amenabar</p>	<p>presupuesto 2.114.021 Euros</p>	<p>rficie construida 10.488,72 m²</p>
--	--	---	--	---	---	---------------------------------	--	--